



**Assemblea ordinaria
27 Maggio 2010**

Relazione annuale

Indice

- Associazione
- Andamento mensa
- Andamento alloggi
- Progetti in corso





Associazione – Quanti siamo?

	Soci	Volontari	Donne	Uomini
2008	133 (74%)	180	112 (62%)	68 (38%)
2009	141 (82%)	171	107 (62%)	64 (38%)

Associazione - Direttivo

- Sostituzione dei rappresentanti dei gruppi sabato/domenica



Associazione – Territorio (rete)

- Tavoli d'area per Piano di zona 2009-2011 (gravi emarginazioni)
- Contatti con i servizi sociali dei Comuni convenzionati
- Partecipazione agli incontri della Caritas Decanale
- Adesione al progetto "Al servizio della mia città"



Associazione – Territorio (contatti)

- Partecipazione presso il CSV al Coordinamento Mense Lariane – Capofila del progetto “E ti vengo a cercare” – Pranzo Comunitario 13 Marzo 2010 – Cineforum 12 Giugno
- Collaborazione con l'isola che c'è (fiera economia solidale)
- Adesione al Coordinamento Comasco per la Pace
- Adesione al progetto “Volontariamo”
- Coinvolgimento dell'Istituto Alberghiero Romagnosi
- Testimonianze presso oratori



Associazione – Territorio (condivisione)

- Pranzo di Natale
- Ferragosto in mensa
- “Sapori sotto le stelle”
- Cena veneta
- Festa 5° anniversario inaugurazione della mensa



Mensa - Andamento

	Tessere ospite	Pasti erogati	Media ospiti giorno	% Donne	% Uomini	% Italiani	% Stranieri
2005 (da Maggio 3 sere)	61	463	5				
2006 (5 sere)	45	1697	8			46%	54%
2007 (5 sere + alloggi)	71	4228	17	19%	81%	69%	31%
2008 (5/6 sere + alloggi)	57	5324	18	13%	87%	75%	25%
2009 (7 sere + alloggi)	68	6223	17	17%	83%	57%	43%
Totali	302	17935					

Mensa - Donatori

- Albese Consorzio Agrario
- SMA di Lurago
- Scuola di Albavilla
- Opera Pia Roscio
- Asilo di Arosio
- Ditta Gianoni (Canzo)
- Macelleria Baruffini (Erba)
- Panettieri: Costa (Albese), Ciceri (Ponte L.)
- Banco Alimentare
- BENNET di Anzano
- Panetteria – Pasticceria VAGO
- Raccolte Parrocchie/Asili



Mensa - HACCP

- Installazione lavello in bagno piccolo
- Rinnovo scope e spugne
 - Attenzione alla separazione nella pulizia dei 3 ambienti
- Attenzione alla differenziata
- Attenzione alle scadenze
 - Fantasiosi e attenti nell'usare gli alimenti donati
 - Inflexibili sulle scadenze
- Registrare su scheda HACCP le pulizie di fino
- Rinnovo per corsi alimentaristi?





Alloggi - Andamento

	Nuclei	Persone	Donne	Uomini	Italiani	Stranieri
2007	6	16	8	8	5	11
2008	7 (1-2007)	8 (1-2007)	2	6 (1-2007)	7 (1-2007)	1
2009	5 (1-2008)	7 (1-2008)	5	2 (1-2008)	5 (1-2008)	2
Totali	16	29	15	14	15	14

Alloggi - Andamento

- Incontro di verifica con Ass. Sociali 23/7/2009 :
 - Estendere il periodo di permanenza (da 3 a 6 mesi)
 - Maggior autonomia sulla cucina (piastre elettriche)
- Necessita squadra operativa per allestimento e sistemazione camere



Progetti in corso - Self service

E' tecnicamente praticabile?

Promuove la dignità della persona?

Promuove l'autonomia e scoraggia la passività?

Riduce le occasioni di relazione generate dal servizio?

Riduce il coinvolgimento dei volontari di sala?

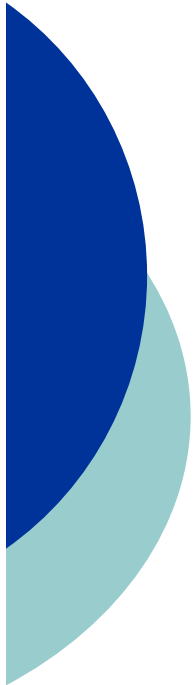
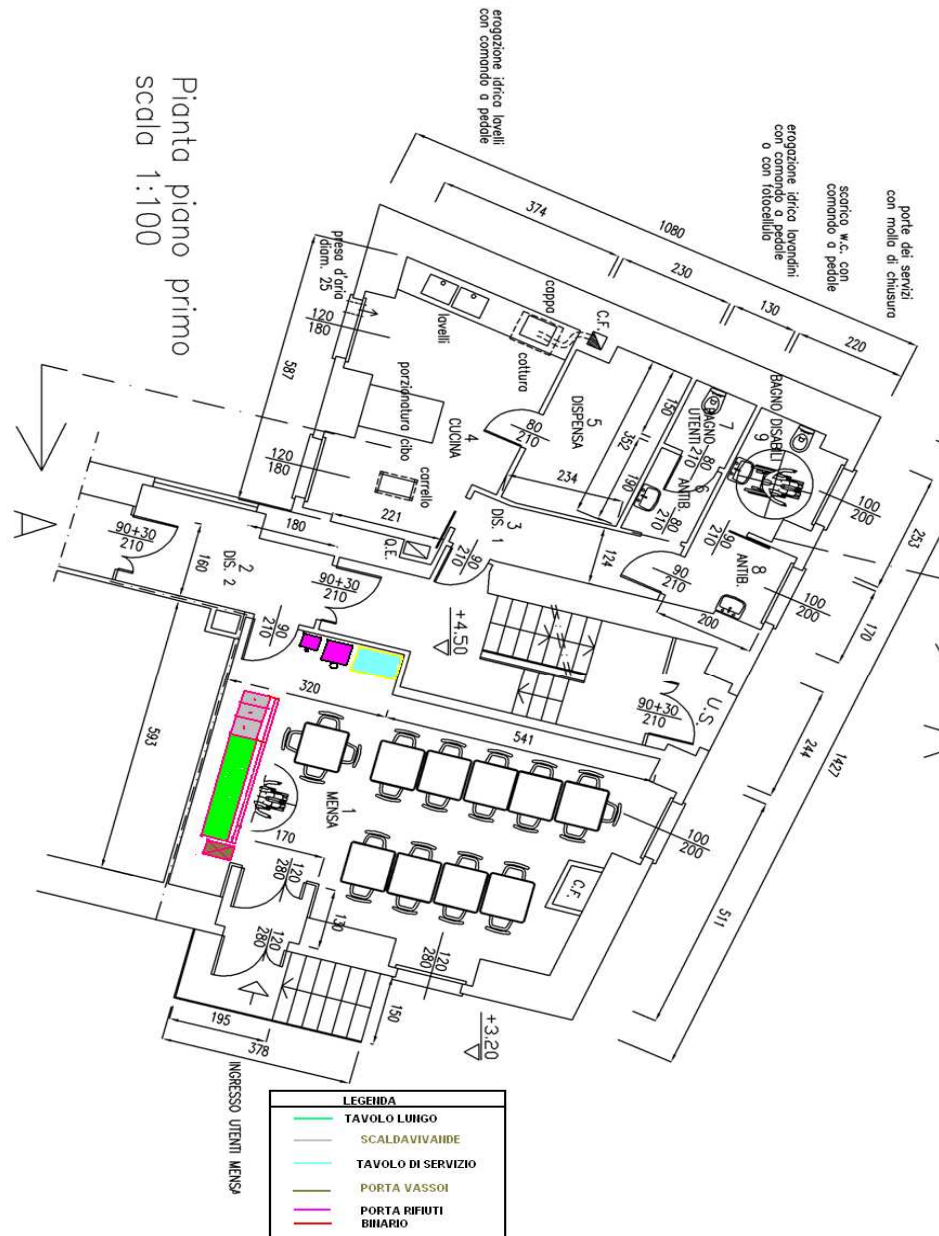

Progetti in corso - Non solo cibo...

- Il rinnovo della tessera come momento di stimolo verso l'autonomia
- Approvazione da parte del Consorzio
 - Operatori professionali (supervisore, valutatore, ass. sociale)
 - Stesura del regolamento (22/06/2010)
- Informatizzazione della rilevazione delle presenze
 - Inserimento del pregresso (2005-2010)
 - Ipotesi di attivazione rilevazione dal luglio 2010
 - Ipotesi di attivazione colloqui rinnovo dal gennaio 2011

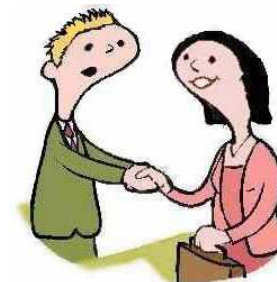

Non solo cibo – postazione informatica

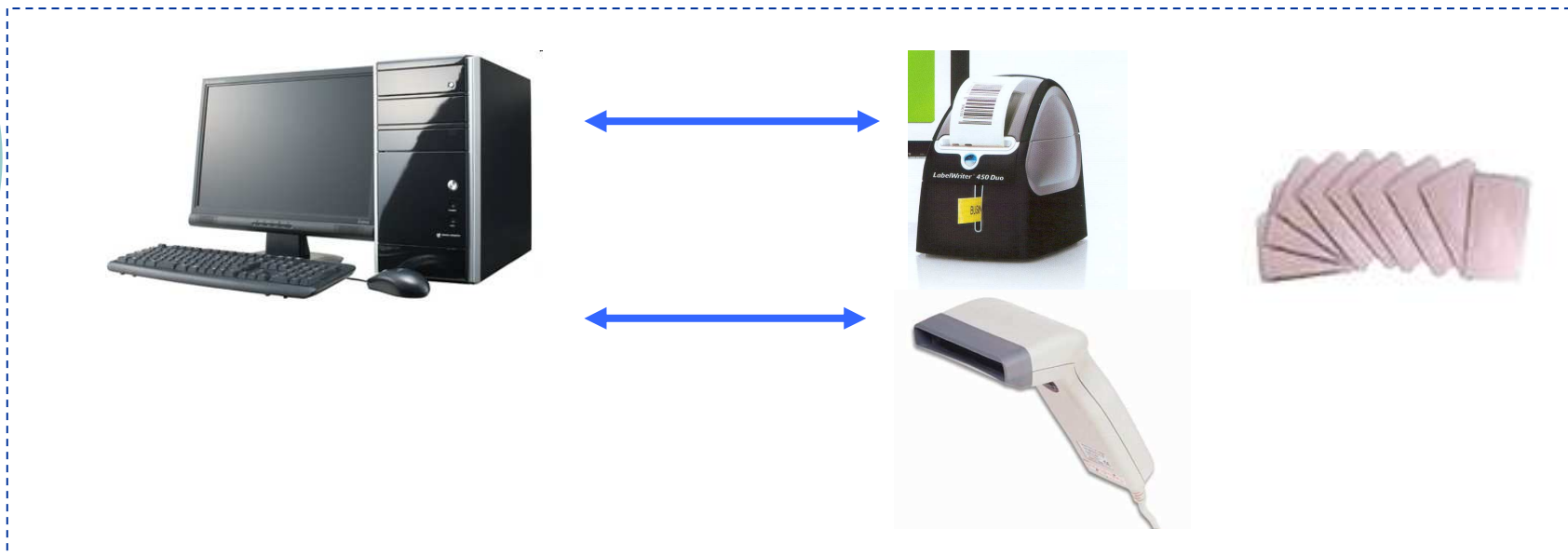

 **Gestione Accessi**

Utente

Password

Non solo cibo – registrazione nuovo ospite

RF



Inserisci nominativo [X]

Nome:

Cognome:

Sesso: M F

Data di nascita:

Comune di residenza:

Stato nascita:



Non solo cibo – rilevazione presenza con tessera

RF



Maniaperte: gestione accessi

maniaperte Associazione Mani Aperte 26/05/2010 Utente: test Gestione utenti

Accessi Anagrafica

Abilita cancellazione Visualizza periodo 23/05/2010

Data	Servizio	Nominativo	Tessera	Note
23/05/2010	Cena	Said Kamal	00000001	
23/05/2010	Cena	Roberto Frangi	00000002	
23/05/2010	Cena	Mariano Lepadato	00000005	
23/05/2010	Cena	Ariel Castro Sanchez	00000009	
23/05/2010	Cena	Mohamed Karim	00000004	
23/05/2010	Cena	Jamal Nacir	00000003	



Rilevazione nuovo accesso

Nominativo: **Said Kamal**



Tessera: **00000001**

Data: **26/05/2010**

pranzo giorno successivo

Conferma

Non solo cibo – rilevazione presenza senza tessera



Maniaperte: gestione accessi

27/05/2010

Utente: test
[Gestione utenti](#)

Accessi Anagrafica

Inserisci Modifica Cancellata Accesso

kam

Num	Cognome e nome	Anno	di nascita	Residenza
1	Kamal Said	1978	co	

Rilevazione nuovo accesso

Nominativo: **Said Kamal**

Tessera: **0000001**

Data: **26.05.2010**

pranzo giorno successivo

Conferma



Non solo cibo – rinnovo tessera scaduta



6 mesi dopo...



Rilevazione nuovo accesso

Nominativo: **Said Kamal**

Tessera: **0000001**

Data:

pranzo giorno successivo

Rinnovo tessera per il periodo concordato





Grazie a tutti!



Mani Aperte - 27 Maggio 2010